



プラネタリウム

詳しい番組内容はコチラ▶



※臨時に上映番組や上映回数を変更する場合があります。詳しくは当館HPで最新の情報をご確認ください。
※補聴援助システム(磁気ループまたはイヤホン)をご利用いただけます。



©さくらプロダクション/日本アニメーション

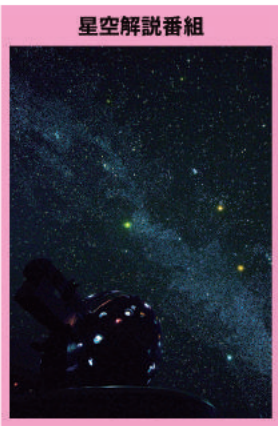

© 松本零士/零詩社・東映アニメーション



© KAGAYA studio

PICK UP

デジタルファインアーティストKAGAYAがプラネタリウムドームをキャンパスにして描く壮大なデジタルアート作品！

ビジュアル化困難といわれた「銀河鉄道の夜」の幻想世界を徹底考察し鮮明に再現。ドームいっぱい360°に広がる銀河のパノラマ風景。それはまさに天空の汽車に乗車したかのような夢の体験となる。

さあ、ほしめぐりの旅にでかけよう。

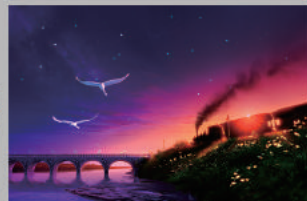

© KAGAYA studio

上映スケジュール (上映時間:各回 約40分)

平日	10:20	11:30	13:30	14:40	※10:20は団体専用枠 団体予約がない場合は上映なし
	団体専用	星空解説	宇宙の謎に挑む	銀河鉄道の夜	
土日祝	10:20	11:30	13:30	14:40	15:50
	ちびまる子ちゃん	星空解説	銀河鉄道999	星空解説	

天体観望会 | プレアデス星団



夜空に輝く星や天体の見つけ方をプラネタリウムで紹介してから、屋外で望遠鏡を使った天体観望会を開催します。
※双眼鏡をお持ちの方はご持参ください。双眼鏡で見ごろな天体をご紹介します。
天候不良の場合は、プラネタリウムで疑似天体観測なども実施予定です。

日時) 2/10(土) 18:30-20:30
場所) プラネタリウムホール・正面玄関広場
参加費) 500円 定員) 75名
申込) 1/12(金) 12:00よりHPで受付



科学教室 | 手作りmyカイロ



寒い冬にはうれしい！ポカポカと温くなるカイロを手作ります。カイロの材料の鉄の粉や塩水をまぜて、温くなる理由を考えてみましょう。

日時) 2/10(土)・11(日)・12(月・祝)
23(金・祝)・24(土)・25(日)
10:00-

場所) 1階 エントランスホール 参加費) 200円
所要時間) 約25分 定員) 各回8名 申込) 当日整理券配布



サイエンスショー | 静電気



“ビリッ”と嫌～な静電気の季節がやってきました。実験をとおして静電気が起きる仕組みを知って、快適な冬を過ごしましょう。

日時) 2/3(土)・4(日)・17(土)・18(日)
11:00-・13:30-・15:00-

所要時間) 約20分 参加費) 無料(入館料は別途)
場所) 2階 創造の森 “ワンダーラボ”





パネル展 | いよいよ着陸！小型月着陸実証機「SLIM」

2023年9月に打ち上げられた小型月着陸実証機「SLIM」が、いよいよ月面への着陸に挑戦します。「SLIM」はどんなところがすごいのか、パネルをとおして最新の月探査について紹介します。

期間)2/3(土)-4/7(日)

場所)2階 サイエンスギャラリー
参加費)無料(入館料は別途)

♪プラネタリウム100周年イベント！



プラネタリウム100周年パネル展

プラネタリウム100年の歴史解説パネルや
つくばエキスポセンタープラネタリウムの変遷をパネルや動画で紹介します。

期間)10/1(日)より開催中

場所)プラネタリウム改札通路
提供)日本プラネタリウム協議会 他



フォトスポット | つくまと雪景色

つくまと一緒に写真を撮ろう！

期間)12/26(火)-2/29(木)

場所)1階 エントランスホール 参加費)無料(入館料は別途)

【予告】3月からは春ver.になるよ！



サイエンスミュージアムショップ

お電話・FAX・メールにて商品注文可能です！
詳しくは、ショップスタッフまでご連絡ください。

HPからも商品を注文できます！▶



♪星空観察をしよう！

星がとてもキレイに見える季節です。
10分で完成！組立天体望遠鏡35倍 3,960円(税込)
15倍タイプも販売中！組立天体望遠鏡15倍 2,310円(税込)
ぜひ望遠鏡をのぞいて星空観察を楽しんでみてくださいね♪



数量限定！お早めに！
現代アーティスト 植田爽介×コスモ星丸コラボグッズ販売中！



開催予告

企画展 | 世界の“もと”はげ・ん・そ!? ~すべては118の元素のくみあわせ~

どんなものでも、118の元素をくみあわせてできている！
そんな元素のすこさを学べる企画展です。

期間)3/16(土)より開催予定！
場所)2階 多目的ホール

♪3月より開講予定!!



おとなのためのサイエンス講座

科学技術に関心のある大人の方、必見！
気軽にサイエンスについて学ぶことができる講座です。

参加費)1,000円/回+材料費実費
詳細は当館HPをご確認ください



つくばの今がわかる！



つくばサイエンスニュース

つくばの研究機関からのニューストピックスや3つのコラムを掲載中。
つくばの研究者や研究内容を紹介します。研究者コーナーが始まりました！

♪科学の不思議を幅広いテーマで解説!!



New!!

コスモ星丸カプセルトイ タイムトラベルシリーズ

全6種



♪PART1とPART2があります!



「コスモ星丸 LINEスタンプ」好評販売中!



Mail Magazine

イベント情報などを無料でお届け! メールマガジン会員募集中

登録は
こちらから



2月の利用案内

開館時間)9:50-16:00(最終入館15:30)
休館日)月曜日(祝日の場合は翌日)
入館券|おとな500円・子ども(4歳-高校生)250円 ※3歳以下無料
プラネタリウム券(入館含む)|おとな1,000円・子ども500円

交通|<車>常磐自動車道 桜土浦IC経由、約15分
圏央道 つくば中央IC経由、約10分
<電車>TX「つくば駅」下車、A2出口から徒歩5分
駐車場|平日は無料
土日祝は有料【乗用車1台 500円/約60台】



つくばエキスポセンター
TSUKUBA EXPO CENTER

〒305-0031
茨城県つくば市吾妻2-9
TEL:029-858-1100

HP▶



SNS▶



♪会員募集中!!
メールマガジン▶



つくばサイエンスニュース

つくばの今がわかる！
つくば発信の最新ニュース&科学コラム
X(旧Twitter)もやっています。



広報担当より一言：つくばエキスポセンターでは、脱炭素への取り組みの一つとして、太陽光パネルを設置し、太陽光発電を始めました。
発電量は、1階 インフォメーションのデジタルサイネージで公開しています。引き続き節電の努力をしています！