



9/5(火)・6(水)は、臨時休館となります。

まもなく終了! 9/3(日)まで!

企画展 | のぞいてみよう 鏡と光の不思議な世界

「鏡の世界」と「万華鏡の世界」をお楽しみ下さい。
「鏡の世界」では、鏡に映る像がどのように見えるのか予想してから見て下さい。
「万華鏡の世界」では、大型万華鏡や見た目も美しいものをたくさん展示します。
のぞいてみると、そこには鏡と光の科学がつくり出す無限の美しく華やかな、そして不思議な世界が広がっています。

入館券で見学可

期間) 7/15(土)-9/3(日)
場所) 2階 多目的ホール 他

美しい万華鏡がたくさん!



プラネタリウム | 秋の番組 (上映時間:各回 約40分)

※臨時に上映番組や上映回数を変更する場合があります。詳しくは当館HPで最新の情報をご確認ください。
※補聴援助システム(磁気ループまたはイヤホン)をご利用いただけます。

上映スケジュールや
詳しい番組内容はコチラ▶



子ども番組

土・日・祝) 10:20

▶ プラネタリウム ちびまる子ちゃん 南十字星に魅せられて



©さくらプロダクション/日本アニメーション

オーストラリアから来た少年ジムと出会うまる子。星好きのジムから南十字星について教えてもらう。知れば知るほどあこがれは強くなるが、日本からは見えないことを知り落ち込む。そして別れの日...

星空解説番組

平日) 11:30
土・日・祝) 11:30
14:40

▶ 見上げてみよう! 今日の星空



今日の夜、つくばの空にはどのような星や星座、天体が広がっているのでしょうか? 今夜見える星座や美しい天体を紹介しながら、その見つけ方やまつわるお話を生解説で詳しくわかりやすく紹介します。

子ども番組

土・日・祝) 13:30

▶ 10000光年双眼鏡



制作: 神戸市立青少年科学館
コニカミノルタプラネタリウム

WEBマンガ『10000光年双眼鏡(鳴海アラタ作)』を、主人公のシルル役に声優の瀬戸麻沙さん、シルルと一緒に旅をするコンシェルジュ役に声優の千葉翔也さんを迎え、全周アニメーション化! ドームいっぱいに広がる迫力の映像で描く、楽しくてちょっぴり切ない恋物語です。

オリジナル番組

エキスポセンターが企画した新番組です!

平日) 13:30
土・日・祝) 15:50

▶ 星に導かれて~タヒチからハワイへの航海術~



ハワイを旅行中のソラは、大昔に果敢にも木彫りのカヌーで大海原へ漕ぎ出した人々がいたことを知る。彼らは、星や太陽、鳥の動きなど、自然の変化を読み解き、常に危険を伴いながらも勇気をもって島々を往來していた。さあ、カヌーに乗って、大昔のタヒチから大冒険に出発しよう。

English Audio
(Earphone Type)

特別番組

平日) 14:40

▶ 銀河鉄道の夜



© KAGAYA studio

デジタルファインアーティストKAGAYAがプラネタリウムドームをキャンパスにして描く壮大なデジタルアート作品! ドームいっぱい360°に広がる銀河のパノラマ風景。それはまさに天空の汽車に乗車したかのような夢の体験となる。

まもなく終了! 9/3(日)まで!

特別展示 | 海のクロニクル

「つくばメディアアートフェスティバル2023」の開催に合わせて、「つくばメディアアートフェスティバル2021」で公開された作品「海のクロニクル」を展示します。

期間) 5/13(土)-9/3(日)

場所) 2階展示場 参加費) 無料(入館料は別途)



3.11からの復興を目指して!

パネル展 | 海と生きものとわたしたち

海の生きものや環境をうつした写真やイラストをとおして、「海」と「生きもの」と「わたしたち」の未来について考えてみましょう。

期間) 7/21(金)-9/24(日)

場所) 2階 サイエンスギャラリー
参加費) 無料(入館料は別途)



昨年9位…(泣)今年こそよろしくお願致します!

MUSEUM CHARA AWARD 2023

ミュージアム キャラクター アワード

日時 **7/25(火)-9/7(木) 12:00まで**

「ミュージアム キャラクターアワード 2023」開催中★
あなたの1票でミュージアムのキャラクターの日本一が決まります!
ぜひ、コスモ星丸に投票をよろしくお願致します。

1日票!!
投票をお願いします!



▼投票はコチラから!♥



特別イベント | ドローンでプログラミング体験

日時 **9/16(土)-18(月・祝)**
9/23(土)-24(日)・30(土)
10/1(日)・10/7(土)-9(月・祝)
13:30-

オリジナルコースを
攻略できるかな?!

タブレットパソコンのアプリを学んで、実際にドローンを飛ばしてみよう!
送信機のアプリで飛ばせるようになったら、
ブロックをつかったかんたんなプログラミングをやってみよう!
さあ、君もプログラマーになって課題に挑戦!

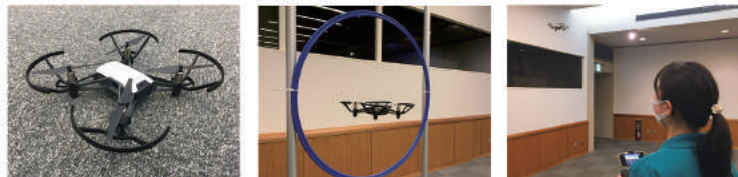

※9/30(土)・10/1(日)は、10:00と13:30-実施
場所)2階 多目的ホール 参加費)1,200円
所要時間)約40分 定員)各回 体験者2名(付き添い可)
対象)小学生以上 ※小学2年生以下は保護者サポート要
申込)8/16(水)12:00よりHPで受付

科学教室 | ブーメラン

日時 **9/9(土)・10(日) 10:00-**

場所)1階 エントランスホール 参加費)200円
所要時間)約25分 定員)各回8名 申込)当日整理券配布



くるくる回りながら飛んでいって、
手元に戻ってくるブーメランを作ります!
上手に投げて戻ってきたブーメランをキャッチしてみよう!



サイエンスショー | 超低温の世界

日時 **9/2(土)・3(日)・16(土)・17(日)**
18(月・祝)・23(土)・24(日)・30(土)
10:30-・13:30-・15:00-

-196℃というとても冷たい液体である、
液体窒素(えきたいちっそ)を使ったサイエンスショー。
身のまわりのものをものすごく冷たくしたら、
どんなことが起きるのでしょうか?



場所)2階 創造の森 “ワンダーラボ” 参加費)無料(入館料は別途)
所要時間)約20分 申込)当日自由参加

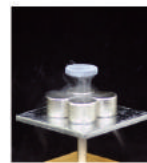

天体観望会 | 惑星状星雲

日時 **9/16(土) 18:30-**

場所)プラネタリウムホール・正面玄関広場
参加費)500円 定員)75名
申込)8/16(水)12:00よりHPで受付

夜空に輝く星や天体の見つけ方をプラネタリウムで
紹介してから、屋外で望遠鏡を使った天体観望会を開催します。
※双眼鏡をお持ちの方はご持参ください。双眼鏡で見ごころな天体をご紹介します。
天候不良の場合は、プラネタリウムで疑似天体観測なども実施予定です。



フォトスポット | みんなで○○の秋

期間 **9/1(金)-11/30(木)**

場所)1階 エントランスホール 料金)無料(入館料は別途)

つくまると一緒に写真を撮ろう!



サイエンスミュージアムショップ

お電話・FAX・メールにて商品注文可能です!
詳しくは、ショップスタッフまでご連絡ください。

【新発売】ベーシックなデザインの紺色とたくさんのコスモ星丸が
プリントされたアイスクリーンのTシャツが新登場!
コスモ星丸をコーディネートに取り入れてお出かけしよう!
110サイズ 2,000円(税込) / S・M・L サイズ 各2,500円(税込)

【新発売】コスモ星丸のファンポイントがかわいい♥キャンパス地のトートバックが新登場!
エコバックとしてもオススメ◎ コスモ星丸バイカラートートバックS 1,600円(税込)

HPからも商品を注文できます!



▼PART1とPART2があります★!

「コスモ星丸 LINEスタンプ」好評販売中!



コスモ星丸フォトスポット

屋外展示場にコスモ星丸と写真が撮れるフォトスポットがあるのでご存知ですか?
H-IIロケットを背景にコスモ星丸と記念撮影ができます。ぜひ写真を撮ってみてね!



★ 9月の利用案内 9/5(火)・6(水)は臨時休館となります。

開館時間)9:50-17:00(最終入館16:30)
休館日)月曜日(祝日の場合は翌日)、9/5(火)・6(水)は臨時休館
入館券)おとな500円・子ども(4歳-高校生)250円 ※3歳以下無料
プラネタリウム券(入館含む)|おとな1,000円・子ども500円

交通)|<車>常磐自動車道 桜土浦IC経由、約15分
圏央道 つくば中央IC経由、約10分
<電車>TX「つくば駅」下車、A2出口から徒歩5分
駐車場|平日は無料
土・日・祝は有料【乗用車1台 500円/約60台】



つくばエキスポセンター
TSUKUBA EXPO CENTER

〒305-0031
茨城県つくば市吾妻2-9
TEL:029-858-1100

HP▶



SNS▶



◀会員募集中!▶
メールマガジン▶



つくばサイエンスニュース

つくばの今がわかる!
つくば発信の最新ニュース&科学コラム
Twitterもやっています。



広報担当より一言:「ミュージアムキャラクターアワード2023」開催中★今年こそはコスモ星丸を1位に…! 9/7(木)12:00まで毎日投票をよろしくお願致します!!